



Comune di Lamon



A.S.D. Fonzaso



FEDERAZIONE
ITALIANA
SPORT
ORIENTAMENTO

CAMPIONATO VENETO E TRENINO MIDDLE 2024

Le Ej di Lamon (BL) - 23 giugno 2024

COMUNICATO DI GARA 2

Comitato Organizzatore

Delegato Tecnico - Bettega Adriano

Direttore di Gara - Parteli Guido

Tracciatore - Bellotto Cristian

Controllore - Scopel Mattia e Antoniol Matteo

Resp. Partenza - Minella Silvia

Resp. Arrivo - Corso Gianangelo

Segreteria e dati - Bruni Federico e Dalle Vedove Marilena

Programma

ore 9.00 ritrovo e apertura segreteria

ore 10.00 prima partenza

ore 13.30 circa premiazione

Per le premiazioni dei Campioni Trentini e Veneti Middle saranno premiate le categorie della gara in generale e sarà cura dei rispettivi Comitati premiare i campioni Regionali.

Parcheggi e ritrovo

Ritrovo Lamon in località Le Lej - presso Piazzale " Albergo-ristorante "Al Tajol"

I parcheggi saranno lungo la strada comunale Via Col Sec, lato Lamon. (46.069720, 11.727363)

Auto e pulmini debbono seguire le indicazioni e disposizione degli addetti. Essendo una carreggiata stretta, non è consentito il transito ai Camper.

Informazioni tecniche

Mappa: Le Ej, scala 1:10.000 / 1:7500, equidistanza 5 metri

Realizzazione: 2021 - omologazione 2024





Comune di Lamon



A.S.D. Fonzaso



FEDERAZIONE
ITALIANA
SPORT
ORIENTAMENTO

Formato: A4 per tutte le categorie.

Carta: blue back resistente all'acqua; saranno disponibili buste in partenza.

Le descrizioni punto sono presenti in pre partenza.

Terreno di gara: tipico terreno alpino con bosco di conifere. Corribilità in genere buona (eccetto alcune piccole zone oggetto di pulitura boschi), presenza di massi sparsi. Rete di sentieri buona.

Per la categoria M10 e W10 è previsto un tratto segnalato sul terreno.

Per tutte le categorie è previsto un tratto fettuciato dal penultimo all'ultimo punto.

Categorie agonistiche: M/W12, M/W14, M/W16, M/W18, M/W Elite, M/WB, M/W35, M/W45, MW55, M/W65, M/W70

Categorie non agonistiche: M/W10, Esordienti, Esordienti Lungo e Direct

Quote gara:

5,00 € per ESO, ESOL, MW10, MW12, MW14, MW16;

10,00€ per le altre categorie.

Noleggio SI-Card 2,00 € per tutte le categorie, tranne gli ESORDIENTI

Caratteristiche dei percorsi

Categoria	Lunghezza	Disl.	Nro punti	Scala
W10	1300	75	10	1:7500
W12	1700	85	11	1:7500
W14	2100	100	12	1:7500
W16	3000	140	15	1:7500
W18	3500	170	14	1:7500
WElite	4200	210	19	1:10000
WB	2600	110	13	1:7500
W35	3500	170	14	1:7500
W45	3400	160	17	1:7500
W55	3000	140	15	1:7500
W65	2600	110	13	1:7500
W70	2400	105	13	1:7500
M10	1300	75	10	1:7500
M12	1700	85	11	1:7500
M14	2000	110	12	1:7500
M16	3500	170	14	1:7500
M18	3900	210	20	1:10000
MElite	4700	235	20	1:10000



FEDERAZIONE
ITALIANA
SPORT
ORIENTAMENTO

Comune di Lamon

A.S.D. Fonzaso

MB	3000	140	15	1:7500
M35	4200	210	19	1:10000
M45	3900	210	20	1:7500
M55	3400	160	17	1:7500
M65	3000	140	15	1:7500
M70	2400	105	13	1:7500
Eso	1700	85	11	1:7500
Eso Lungo	2100	100	12	1:7500
Direct	2600	110	13	1:7500

Descrizione punti

La descrizione punti sarà presente in carta e in pre partenza al minuto -2. La descrizione sarà di tipo simbolico; per le sole categorie M/W10, M/W12 ed Esordienti sarà anche di tipo testuale.

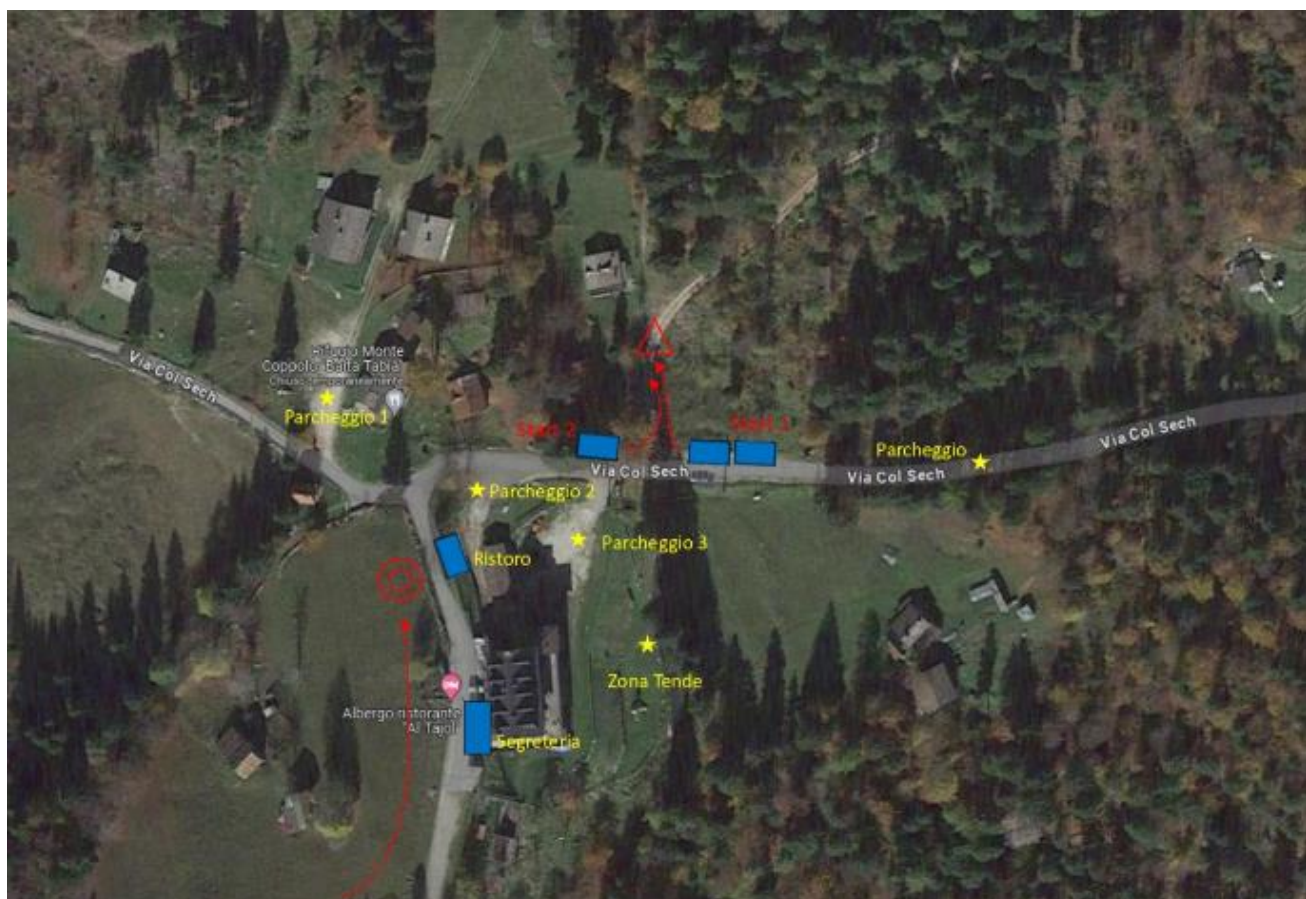

Procedura di partenza

La partenza è in prossimità del ritrovo.



Comune di Lamon



A.S.D. Fonzaso



FEDERAZIONE
ITALIANA
SPORT
ORIENTAMENTO

Sono presenti due corridoi differenti, Start 1 (categorie agonistiche) e Start 2 (M e W10, Esordienti, Esordienti Lungo e ritardatari).

La chiamata avviene 3 minuti prima dell'orario di partenza. L'orologio di chiamata indica l'orario di partenza e quindi è impostato 3 minuti in anticipo rispetto all'orario in griglia.

La partenza Start 2 è con punching start, Start 1 con griglia.

Procedura di arrivo

Chiarimenti per eventuali errori di punzonatura (PM, PE) potranno essere discussi con il responsabile dell'elaborazione dati.

I concorrenti che decidessero di non terminare la propria gara sono comunque obbligati a passare presso la postazione di scarico Si-Card all'arrivo per registrare il proprio ritiro. Le mappe non verranno ritirate all'arrivo, si confida nel Fair-Play.

Cronometraggio e classifiche

Sistema rilievo tempi: Sport Ident. Sarà attivo il sistema di punzonatura contactless AIR+ (anche all'arrivo).

Lo scarico dista 30 metri dall'arrivo (di fronte all'albergo ristorante "Al Tajol").

I risultati saranno pubblicati su app.liveresults.it

Per tutto quanto non contemplato nel presente comunicato, valgono il Regolamento Gare del Comitato Veneto e l'R. T.F. FISO.

Buon divertimento

A.S.D. Fonzaso