

**28 - 29 SETTEMBRE 2024**

COPPA REGIONE SPRINT MTBO  
6^ PROVA COPPA ITALIA LONG MTBO  
3 REGION CUP AUT-SLO-FVG



**BOLLETTINO N. 2  
MEMORIAL NAZZARENO MENIS**

**Sabato 28 settembre 2024- COPPA REGIONE SPRINT MTBO PREPOTTO (UD) - Prima partenza ore 15.30**

**Domenica 29 settembre 2024- 6^ PROVA COPPA ITALIA LONG MTBO DOLEGNA DEL COLLIO (GO)**

**Prima partenza ore 10.00**

**COMITATO TECNICO ORGANIZZATIVO**

	<b>Sabato 28 settembre 2024 COPPA REGIONE SPRINT</b>	<b>Domenica 29 settembre 2024 6^ PROVA COPPA ITALIA LONG</b>
DELEGATO TECNICO	ALBINO MORET	ALBINO MORET
DIRETTORE GARA	MAURO NARDI	MAURO NARDI
TRACCIATORI	CLIZIA ZAMBIASI	CLIZIA ZAMBIASI
CONTROLLORE	MATTEO DAINESE	MATTEO DAINESE
RESP. SEGRETERIA	MONICA FRAPPA	MONICA FRAPPA
ELABORAZIONE DATI	FLAVIO MATTIONI/ ANDREA FOSCHIAN	FLAVIO MATTIONI/ ANDREA FOSCHIAN
RESP. PARTENZA	SONIA SANTAROSSA	SONIA SANTAROSSA
RESP. ARRIVO	PIERO GIUDICI/ANDREA RIVETTA	PIERO GIUDICI/ANDREA RIVETTA

## Sabato 28 settembre 2024 COPPA REGIONE SPRINT MTB-O

Nel pomeriggio si svolgeranno contemporaneamente sia la gara di Mtb-O che di CO promozionale, dal minuto di partenza 35' della gara di mtb-o i percorsi di CO si intersecano con quelli di MTB-O che comunque hanno la precedenza

Per maggiori informazioni siete pregati di consultare l'apposita pagina sul sito FISO e sul sito della Friuli MTB&O (<https://www.friulimtb.it/>)

**RITROVO E SEGRETERIA:** **Attenzione, il ritrovo è cambiato!!! Dista 1.800m da quello precedentemente indicato nel bollettino n°1.**

Dalle ore 14:00 presso l'Azienda Agricola "Vie D'Alt" Prepetto Via Craoretto,16 (<https://g.co/kgs/4XSYaC7>). Disponibili in loco parcheggi, attenersi alle istruzioni del responsabile.

**MAPPA DI GARA: "Dolegna - Prepetto",** omologazione MTBO Settembre 2024.

**TERRENO GARA:** prevalentemente terreno aperto, zona viticola con pendenze a tratti rilevanti, con fitta rete di sentieri e stradine. IL terreno, a causa delle ingenti piogge degli ultimi giorni è molto scivoloso, prestare attenzione alle canalette di scolo dell'acqua nei vigneti.

**Esempio griglia di drenaggio grande:**



**simboli: 717 (ostacolo attraversabile), 719 (tratto pericoloso)**

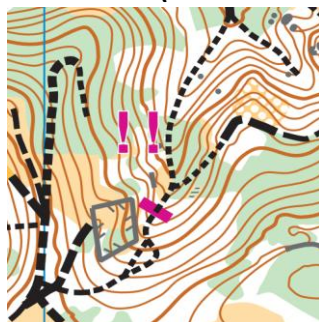

**Prestare la massima attenzione !!**

**CATEGORIE AGONISTICHE:**

M/W12- M/W-14, M/W-17, M/W-20, M/W ELITE, M/W40, M/W50, M/W60, M70.

**CATEGORIE NON AGONISTICHE:** ESORDIENTI, BIANCO, E-BIKE e DIRECT

**CRONOMETRAGGIO:** Sistema elettronico Sport-Ident in modalità AIR+.

**PARTENZA:**

Prima partenza alle ore **15.30**, dista dal ritrovo 500 m. Il tragitto per andare in partenza prevede la percorrenza di una strada provinciale modestamente trafficata, si prega di prestare la massima attenzione.

I concorrenti devono presentarsi alla pre-partenza con 3' di anticipo sull'orario loro assegnato.

Ogni concorrente è tenuto a seguire le indicazioni del responsabile di partenza

**ARRIVO:** presso il ritrovo. Si rammenta che, anche in caso di ritiro, è obbligatorio transitare per l'arrivo e scaricare la propria SiCard.

**PETTORALI:** dovranno essere restituiti al termine delle gare

## ATTENZIONE:

- Il taglio NON è consentito.
- Attenzione al doppio senso di marcia sui sentieri. Tenere la destra. Agevolare il sorpasso dell'atleta più veloce.
- E' prevista la percorrenza di un breve tratto di strada asfaltata comunale, rispettare il codice della strada e prestare la massima attenzione al traffico veicolare che ha la precedenza.
- La stagione di vendemmia volge al termine, si raccomanda comunque di prestare la massima attenzione ai mezzi agricoli che potrebbero transitare lungo sentieri e strade.
- Prestare la massima attenzione al terreno, reso particolarmente scivoloso dalle piogge intense degli ultimi giorni. Canalette di scolo dell'acqua e pozzetti situati lungo le capezzagne dei vigneti risultano pericolose e sono state indicate con il simbolo magenta di ostacolo sul percorso, qualcuna può esserci sfuggita. Quando sono consecutive e numerose sono indicate con il simbolo magenta !!
- I concorrenti hanno l'obbligo di indossare il casco regolarmente omologato.
- All'arrivo non ci sarà deposito delle cartine usate. Confidiamo nel fair-play dei partecipanti. Se si dovessero riscontrare comportamenti antisportivi gli atleti coinvolti saranno soggetti a squalifica.

**TEMPO MASSIMO: 1 ora e 30**

**RISTORO:** presso il ritrovo, rinfresco offerto dal Comitato regionale FISO FVG

## Domenica 29 SETTEMBRE 2024 - 6° PROVA COPPA ITALIA LONG MTB-O 3 REGION CUP AUT-SLO-FVG e MEMORIAL NAZZARENO MENIS

**RITROVO E SEGRETERIA:** Dalle ore 8:30 presso Cinghiai a Sotet a Dolegna del Collio (GO) Via Pietro Zorutti, 17 Coordinate: <https://maps.app.goo.gl/ov6oBhqoatMQPsae6>  
Disponibili in loco parcheggi.

**CRONOMETRAGGIO:** Sistema elettronico Sport-Ident. Si potrà punzonare sia in modalità standard sia in modalità AIR+. Se la stazione Sport-Ident non dovesse funzionare, il concorrente dovrà punzonare con il punzone manuale sulla propria mappa e segnalarlo all'arrivo.

**TERRENO GARA:** prevalentemente terreno aperto coltivato a vigna, terreno boschivo con discreta rete di sentieri e strade e pendenze a tratti rilevanti.

L'epoca vendemmiale è al termine, si raccomanda la massima attenzione nel transito su capezzagne e strade interpoderali agricole, possono essere presenti trattori e carri vendemmia.

Prestare la massima attenzione al terreno, reso particolarmente scivoloso dalle piogge intense degli ultimi giorni. Nei pendii più ripidi i sentieri si sono scavati per il passaggio dell'acqua che ha formato dei pericolosi canali, profondi anche mezzo metro! Canalette di scolo dell'acqua e pozzetti situati lungo le capezzagne dei vigneti risultano pericolose e sono state indicate con il simbolo magenta di ostacolo sul percorso, qualcuna può esserci sfuggita. Quando sono consecutive e numerose sono indicate con il simbolo magenta "!!"

**Esempio griglia di drenaggio grande:**



**simboli: 717 (ostacolo attraversabile), 719 (tratto pericoloso)**

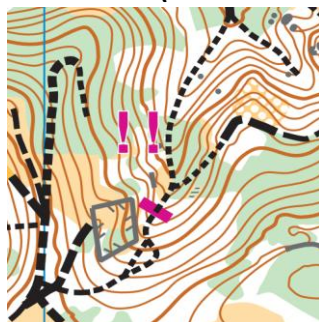

**Prestare la massima attenzione !!**

**MAPPA DI GARA: "Dolegna - Prepotto"**, omologazione MTBO Settembre 2024, aggiornamento 2024.

**CATEGORIE AGONISTICHE:**

M/W12-M/W-14, M/W-17, M/W-20, M/W ELITE, MW B, M/W40, M/W50, M/W60, M70.

**CATEGORIE NON AGONISTICHE:** esordienti, Direct ed E-bike.

**PARTENZA:** dista circa 900 mt dal ritrovo. I concorrenti devono presentarsi alla pre-partenza con 3' di anticipo sull'orario loro assegnato. Ogni concorrente è tenuto a seguire le indicazioni del responsabile di partenza. Il tragitto per andare in partenza prevede la percorrenza di una strada provinciale modestamente trafficata, si prega di prestare la massima attenzione.

**ARRIVO:** presso il ritrovo.

Si rammenta che, anche in caso di ritiro è obbligatorio transitare per l'arrivo e scaricare la propria SiCard.

**ATTENZIONE**

- Attenzione al doppio senso di marcia sui sentieri. Sarà possibile incontrare dei concorrenti che procedono in direzione opposta in aree aperte e su strade di media larghezza. Attenzione!!!
- Tenere la destra. Agevolare il sorpasso dell'atleta più veloce.
- La stagione di vendemmia volge al termine, si raccomanda comunque di prestare la massima attenzione ai mezzi agricoli che potrebbero transitare lungo sentieri e strade.
- Il taglio NON è consentito
- E' previsto l'attraversamento di alcune strade asfaltate comunali, rispettare il codice della strada e prestare la massima attenzione al traffico veicolare che ha la precedenza.
- I concorrenti hanno l'obbligo di indossare il casco regolarmente omologato

**TEMPO MASSIMO:** 3 ore

**PETTORALI:** dovranno essere restituiti al termine della gara

**PRANZO:** sarà possibile pranzare presso Cinghiai a Sotet Birreria Agricola, menù convenzionato da prenotare entro mercoledì 25 settembre al numero +39 393 9113285

**PREMIAZIONI:**

**domenica ore 14.30 al termine della gara long, si terranno le premiazioni della coppa Italia e della 3 Region CUP.**

**Si ricorda che la partecipazione alla gara dell'atleta è volontaria e se ne assume tutte le responsabilità anche in caso di danni a cose e persone.**

# 3 REGION CUP MTB-O 2024

## AUSTRIA - SLOVENIA - FRIULI VENEZIA GIULIA

Regolamento per l'attribuzione dei punteggi nel Trofeo Tre Regioni Mtb-O 2024

Il Trofeo "Tre Regioni Mtb-O" si svolgerà il 29 settembre 2024 a Dolegna del Collio (GO)

Per ogni categoria agonistica (M/W12-M/W-14, M/W-17, M/W-20, M/W ELITE, MW B, M/W40, M/W50, M/W60, M70) sarà preso in considerazione il primo classificato di ciascuna Regione.

I punteggi attribuiti saranno i seguenti:

1° classificato 7 punti

2° classificato 5 punti

3° classificato 4 punti

La somma dei punti acquisiti determinerà la classifica per regione.

### Rules for assigning scores for 3 Region Cup Mtb-O 2024

The Trophy will take place the 29th of September 2024 in Dolegna del Collio (GO)

The top finishers for every Region and in every competitive class (M/W12-M/W-14, M/W-17, M/W-20, M/W ELITE, MW B, M/W40, M/W50, M/W60, M70) will be taken in consideration.

Scores will be as follows:

1° place - 7 points

2° place - 5 points

3° place - 4 points

Overall ranking between Regions will be the result of the sum of points.