

Partecipazione di atleti di nazionalità russa o bielorusa a manifestazioni di *orienteering* in Italia da 1 luglio 2024

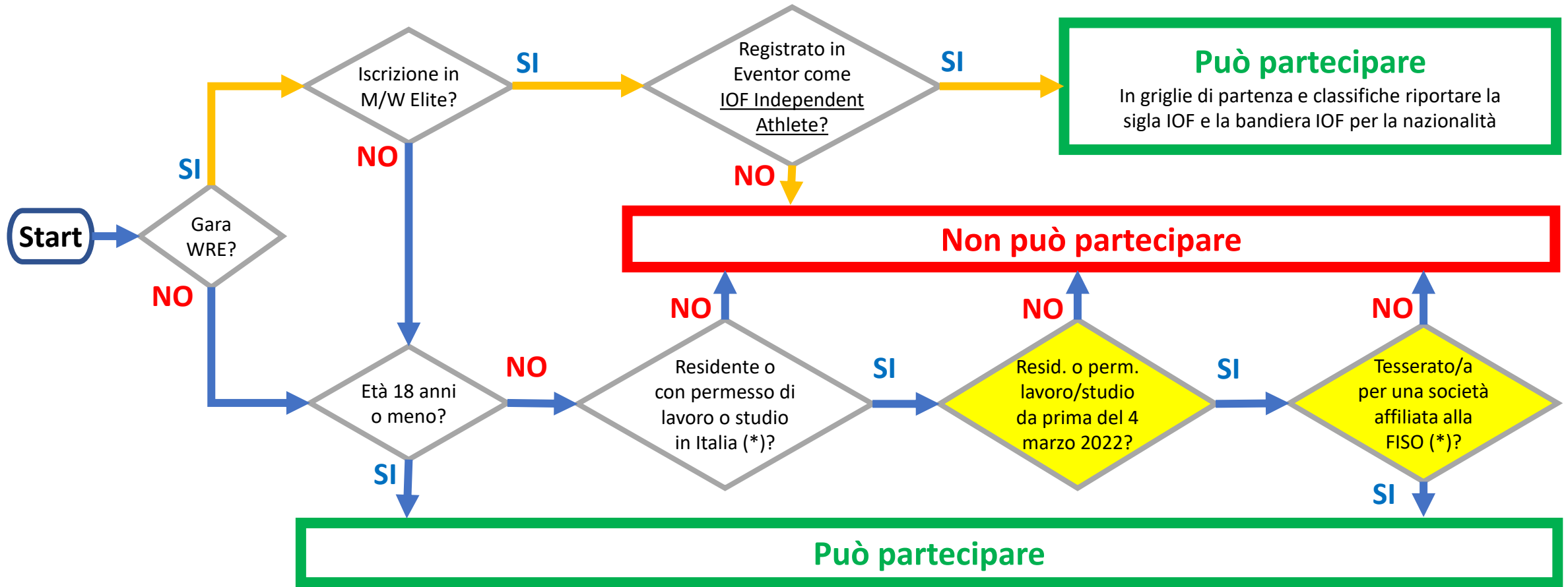

(*) Gli stessi criteri si applicano per atleti russi o bielorusi che siano residenti (o con permessi di lavoro o studio) in altri Paesi e tesserati/e per società di quei Paesi (es. atleta residente in Svezia e tesserato/a per una società svedese).

Redatto sulla base della deliberazione **8.1 del Consiglio IOF n. 224 del 15 marzo 2024 e nota del Segretario Generale del 3 aprile 2024; modif. Cons.Fed. 22.10.2025.**

NOTA: le regole descritte per i WRE (World Ranking Events, **percorso arancione**) si applicano anche ad atleti la cui nazionalità afferisce a Paesi che non hanno una Federazione nazionale affiliata alla IOF o la cui Federazione sia stata sospesa dalla IOF per il mancato versamento delle quote di affiliazione (consultare il sito IOF <https://eventor.orienteering.org/Federations> per l'elenco delle Federazioni affiliate e <https://orienteering.sport/iof/governance-and-organisation/national-federations/> per un elenco aggiornato delle Federazioni sospese).